

# Handleiding Webapplicatie 'Robin'

(Versie 08)

## Inhoudstafel

1. Toegang tot de webapplicatie.....	2
2. Persoonlijke account aanmaken .....	4
3. Wijziging labgegevens .....	4
4. Inschrijven voor een ringtest / technische proef .....	5
5. Verloop van een distributie .....	9
6. Mailing .....	12
7. Bevestiging ingave gegevens.....	13

# 1. Toegang tot de webapplicatie

Na het opstarten van Robin <http://robin.vito.be> ziet u volgend window.

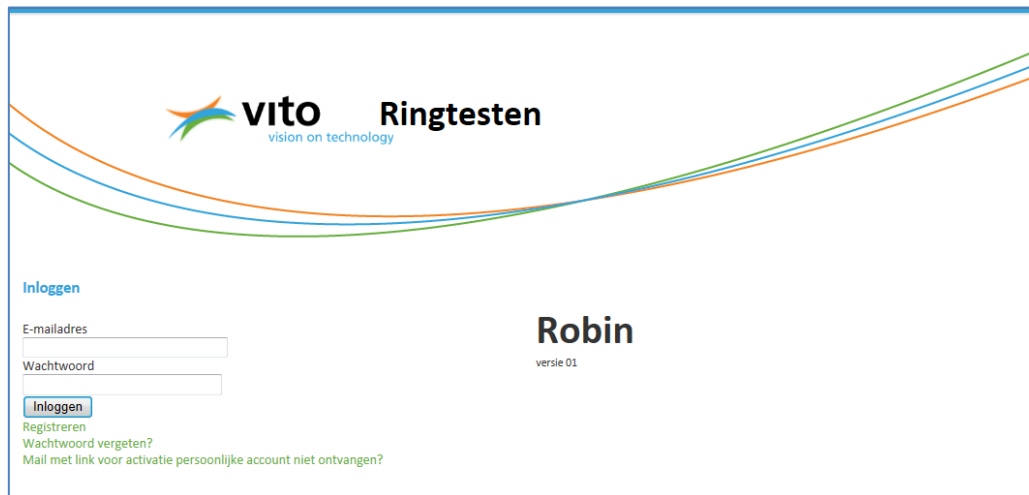

**vito** Ringtesten  
vision on technology

**Inloggen**

E-mailadres  
Wachtwoord

**Inloggen**

Registreren  
Wachtwoord vergeten?  
Mail met link voor activatie persoonlijke account niet ontvangen?

**Robin**  
versie 01

U vult uw e-mail adres in en het 'wachtwoord' dat u voor deze webapplicatie gekozen heeft. Indien u geen wachtwoord heeft of dit vergeten bent, klikt u op 'Wachtwoord vergeten?' U komt in onderstaand window terecht. Deze werkwijze kan alleen gebruikt worden door personen die reeds in 'Robin' geregistreerd zijn. Voor nieuwe labo's maakt VITO een labo account aan en wordt er 1 gebruiker voor het labo gedefinieerd. Deze persoon ontvangt een mail vanuit 'Robin' (afzender [ringtest@vito.be](mailto:ringtest@vito.be)). Deze gebruiker kan andere personen (nieuwe gebruikers) in 'Robin' registreren (zie §2 Persoonlijke account aanmaken).

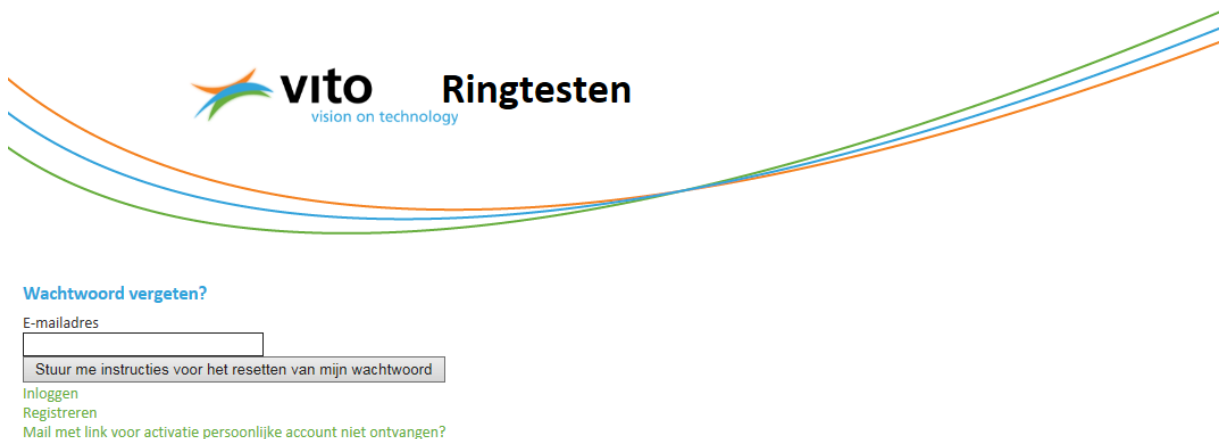

**vito** Ringtesten  
vision on technology

**Wachtwoord vergeten?**

E-mailadres

Stuur me instructies voor het resetten van mijn wachtwoord

Inloggen  
Registreren  
Mail met link voor activatie persoonlijke account niet ontvangen?

Nadat u ingelogd bent, komt u in het hoofdmenu van uw labo account terecht. De homepage is onderverdeeld in 2 grote blokken:

- Inschrijvingen: hier gebeuren de inschrijven voor de verschillende ringtestschema's
- Distributies: hier worden de distributies getoond waarvoor u bent / heeft ingeschreven

Door op de button 'Homepage' of op de naam van uw labo (hier REE) te klikken komt u terug op de Homepage van uw labo account.



### Inschrijvingen

Het inschrijvingsformulier in de rubriek **Onder erkenning of voor uitbreiding (tenzij 1e deelname)** werd door VITO voorafgaand ingevuld op basis van de inschrijving van het vorige jaar. Pakketten waarvoor u niet langer erkend wenst te blijven of een erkenning wenst te bekomen dient u zelf uit te vinken.

Pakketten waarvoor u wenst deel te nemen aan de ringtest en die niet vermeld staan op het inschrijvingsformulier in de rubriek **Onder erkenning of voor uitbreiding (tenzij 1e deelname)** dient u zelf aan te vinken op het inschrijvingsformulier in de rubriek **Voor uitbreiding erkenning (1e deelname)** of **Vrijwillige deelname**.

Zolang de inschrijving niet is afgesloten, kan u zelf uw inschrijving wijzigen. Na de afsluitingsdatum dient u een mail naar VITO ([ringtest@vito.be](mailto:ringtest@vito.be)) te sturen waarin u aangeeft welke wijzigingen voor uw labo moeten worden doorgevoerd.

10 resultaten weergeven					Zoeken:
	Afsluiting inschrijving	voor erkende laboratoria	voor uitbreiding erkenning (enkel indien 1e deelname)	voor uitbreiding erkenning (niet 1e deelname)	vrijwillige deelname
AARDE 2018	16/02/2018	inschrijvingsformulier *	inschrijvingsformulier *	inschrijvingsformulier *	inschrijvingsformulier *
COALLA 2018 (Albon)	20/01/2018	inschrijvingsformulier *	inschrijvingsformulier *	inschrijvingsformulier *	inschrijvingsformulier *
COALLA 2018 (VLM)	20/01/2018	inschrijvingsformulier *	inschrijvingsformulier *	inschrijvingsformulier *	inschrijvingsformulier *
LABS 2018	17/04/2018	inschrijvingsformulier *	inschrijvingsformulier *	inschrijvingsformulier *	inschrijvingsformulier *
ORKA & BACIL 2018	09/01/2018	inschrijvingsformulier *	inschrijving aanpassen *	inschrijvingsformulier *	inschrijvingsformulier *
TP OMGw 2018	19/11/2018	inschrijvingsformulier *	inschrijvingsformulier *	inschrijvingsformulier *	inschrijvingsformulier *
TP OVAM 2018	26/07/2018	inschrijvingsformulier *	inschrijvingsformulier *	inschrijvingsformulier *	inschrijvingsformulier *

1 tot 7 van 7 resultaten ◀ Vorige Volgende ▶

10 resultaten weergeven		Zoeken:
Afsluiting inschrijving		
VKL 2018	04/05/2018	inschrijvingsformulier *

1 tot 1 van 1 resultaten ◀ Vorige Volgende ▶

\*: deze inschrijving is afgesloten, maar u kunt deze nog inloggen omdat u admin-rechten hebt. Dit bericht wordt enkel getoond aan admin users.

### Distributies

Hier vindt u alle informatie (begeleidend schrijven, staaloverzicht(en), rapporteerbestand(en), individue(e)(e) rapport(en), koerier, ...) van de distributies waarvoor u heeft ingeschreven.

10 resultaten weergeven				Zoeken:
Distributie	Distributedatum	Deadline indiening resultaten	Deadline indiening ruwe data	
D1 (OMG) 2018	24/01/2018	14/02/2018	14/02/2018	
D2 (OMG) 2018	18/04/2018	09/05/2018	09/05/2018	

1 tot 2 van 2 resultaten ◀ Vorige Volgende ▶

Op de Homepage van uw labo dient u het jaartal te selecteren waarop de ringtesten/technische proeven betrekking hebben. Het jaartal bevindt zich vlak onder de naam van uw labo. Indien u bv. wenst in te schrijven voor ringtesten/technische proeven die in 2016 zullen worden georganiseerd dan selecteert u het jaartal 2016. Voor de consultatie van ringtestrapporten / rapporten technische proeven uit 2014 dient het jaartal terug op 2014 gezet te worden

## 2. Persoonlijke account aanmaken

U dient hier VITO ([ringtest@vito.be](mailto:ringtest@vito.be)) voor te contacteren.

Een nieuwe gebruiker kan zijn wachtwoord veranderen. Hij dient hiervoor met zijn eigen e-mail adres in te loggen en hierbij het door Robin opgegeven wachtwoord te gebruiken. Indien een gebruiker zijn wachtwoord vergeten is, kan hij een nieuw wachtwoord creëren door op 'Wachtwoord vergeten' te klikken in het startscherm van de applicatie.

Als een gebruiker op de knop 'Gebruikersaccount' (4<sup>e</sup> knop van links te tellen) drukt, kom hij in een scherm terecht waar hij zijn wachtwoord/persoonlijke gegevens kan wijzigen. Let op: in dit menu kan je alleen maar de gegevens wijzigen van de persoon (e-mailadres) die ingelogd is. Wil je de gegevens van iemand anders wijzigen, dan kan dit alleen maar door in te loggen via het e-mailadres (met bijhorend paswoord) van deze persoon. Gegevens worden opgeslagen door op de knop 'Gebruiker bewaren' te drukken.

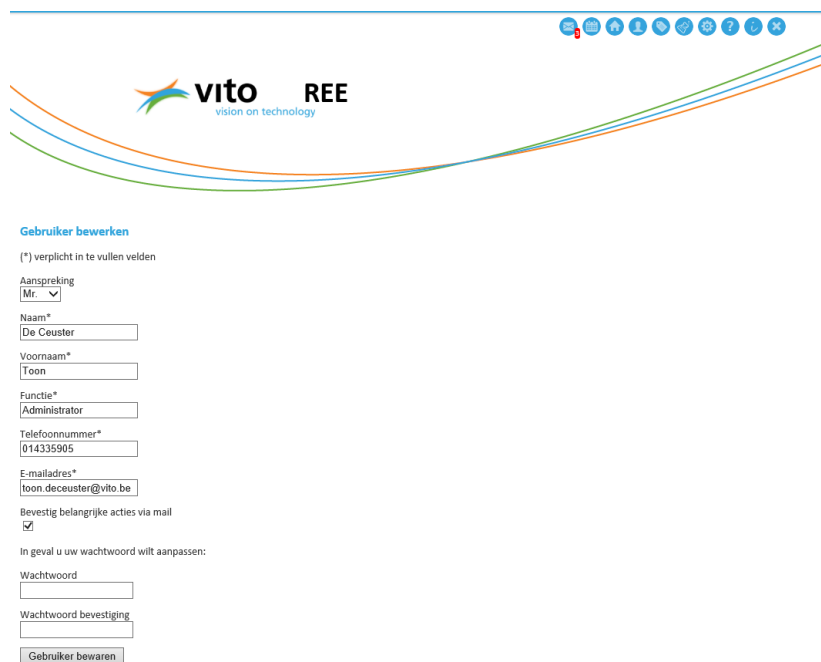

**Gebruiker bewerken**

(\*) verplicht in te vullen velden

Aanspreking  
[Mr. ▼]

Naam\*  
[De Ceuster]

Voornaam\*  
[Toon]

Functie\*  
[Administrator]

Telefoonnummer\*  
[014335905]

E-mailadres\*  
[toon.deceuster@vito.be]

Bevestig belangrijke acties via mail

In geval u uw wachtwoord wilt aanpassen:

Wachtwoord  
[ ]

Wachtwoord bevestiging  
[ ]

[Gebruiker bewaren]

Houd er rekening mee dat alle gebruikers van uw labo account toegang hebben tot alle (confidentiële) informatie die in uw labo account wordt geplaatst. U heeft daarom de mogelijkheid (bv. als iemand niet langer tewerkgesteld is in uw labo) om gebruikers te verwijderen uit uw labo account.

## 3. Wijziging labogegevens

**vito REE**  
vision on technology

**Account bewerken**

(\*) verplicht in te vullen velden

Naam\* REE

Algemeen e-mailadres\*

BTW-nummer\*

geen BTW-nummer

Facturen t.a.v.\*  
Formaat: Naam Voornaam

**Gebruikers\***

Volgende gebruikers zitten in het systeem:

- toon.deceuster@vito.be (verwijderen)
- cindy.kenis@vito.be (verwijderen)
- heidi.hensen@vito.be (verwijderen)
- sas@vito.be (verwijderen)
- ive.vangenechten@vito.be (verwijderen)

[Nieuwe gebruiker toevoegen](#)

Straat + nummer\*

Adres administratieve zetel Postcode + gemeente\*

Land\*

Verschillend facturatieadres?

of [terug naar overzicht](#)

In het menu 'Labo details', kan u uw labo account bewerken. Je kan gebruikers toevoegen / verwijderen. Let op: alle gebruikers in de lijst 'Gebruikers' kunnen wijzigingen aan de Labo Account doorvoeren.

Indien de labo account door VITO werd aangemaakt dan verifieer je best of alle gegevens correct zijn ingevuld. In een aantal velden werd indit geval nl. een default waarde (bv. x) ingevuld.

De labonaam kan niet gewijzigd worden. Gelieve VITO ([ringtest@vito.be](mailto:ringtest@vito.be)) te contacteren indien hieromtrent wijzigingen dienen doorgevoerd te worden.

#### 4. Inschrijven voor een ringtest / technische proef

Ga naar de homepage van uw labo account. Selecteer onder de naam van uw labo het juiste jaartal (=jaar waarin de ringtesten / technische proeven georganiseerd worden bv. 2016).

## Inschrijvingen

Het inschrijvingsformulier in de rubriek **Onder erkenning of voor uitbreiding (tenzij 1e deelname)** werd door VITO voorafgaand ingevuld op basis van de inschrijving van het vorige jaar. Pakketten waarvoor u niet langer erkend wenst te blijven of een erkenning wenst te bekomen dient u zelf uit te vinken.

Pakketten waarvoor u wenst deel te nemen aan de ringtest en die niet vermeld staan op het inschrijvingsformulier in de rubriek **Onder erkenning of voor uitbreiding (tenzij 1e deelname)** dient u zelf aan te vinken op het inschrijvingsformulier in de rubriek **Voor uitbreiding erkenning (1e deelname)** of **Vrijwillige deelname**.

Zolang de inschrijving niet is afgesloten, kan u zelf uw inschrijving wijzigen. Na de afsluitingsdatum dient u een mail naar VITO ([ringtest@vito.be](mailto:ringtest@vito.be)) te sturen waarin u aangeeft welke wijzigingen voor uw labo moeten worden doorgevoerd.

10 <input type="checkbox"/> resultaten weergeven	Zoeken: <input type="text"/>				
	Afsluiting inschrijving	voor erkende laboratoria	voor uitbreiding erkenning (enkel indien 1e deelname)	voor uitbreiding erkenning (niet 1e deelname)	vrijwillige deelname
AARDE 2016	07/01/2016	inschrijving aanpassen *	inschrijvingsformulier *	inschrijvingsformulier *	inschrijvingsformulier *
COALLA 2016 (Albon)	27/01/2016	inschrijving aanpassen *	inschrijvingsformulier *	inschrijvingsformulier *	inschrijvingsformulier *
COALLA 2016 (VLM)	27/01/2016	inschrijving aanpassen *	inschrijvingsformulier *	inschrijvingsformulier *	inschrijvingsformulier *
LABS 2016	06/04/2016	inschrijvingsformulier	inschrijvingsformulier	inschrijvingsformulier	inschrijvingsformulier
ORKA & BACIL 2016	07/01/2016	inschrijving aanpassen *	inschrijvingsformulier *	inschrijvingsformulier *	inschrijvingsformulier *
TP LNew 2016	20/03/2016	inschrijvingsformulier *	inschrijvingsformulier *	inschrijvingsformulier *	inschrijvingsformulier *
TP OVAM 2016	20/03/2016	inschrijvingsformulier *	inschrijvingsformulier *	inschrijvingsformulier *	inschrijvingsformulier *

1 tot 7 van 7 resultaten ◀ Vorige Volgende ▶

Voor elk van de ringtestschema's (AARDE, COALLA, ORKA&BACIL, LABS, ...) dient u het inschrijvingsformulier te gebruiken dat voor uw labo van toepassing is:

1. inschrijvingsformulier 'voor erkende laboratoria'
2. inschrijvingsformulier 'voor uitbreiding erkenning (enkel indien 1<sup>e</sup> deelname)
3. inschrijvingsformulier 'voor uitbreiding erkenning'(niet 1<sup>e</sup> deelname)
4. inschrijvingsformulier 'vrijwillige deelname'

Merk op dat de inschrijvingen voor de technische proeven door VITO worden ingevoerd (labo kan zich zelf niet inschrijven). Labo dient wel na te kijken of inschrijven correct is en bij twijfel VITO te contacteren ([ringtest@vito.be](mailto:ringtest@vito.be)).

ORKA & BACIL 2014 (voor uitbreiding (1e deelname))				
100	resultaten weergeven	Zoeken:		
Pakket	afvalwater	drinkwater	grondwater	oppervlaktewater
W.3.1 chloride, sulfaat, nitraat, nitriet, totaal orthofosfaat, opgelost fluoride en ammonium		<input type="checkbox"/> dw [gw,dw]: € 0,00		<input type="checkbox"/> ow [aw,ow]: € 0,00
W.4.2.4 Mo	<input type="checkbox"/> aw: € 0,00			<input type="checkbox"/> ow: € 0,00
W.4.2.5 Sn	<input type="checkbox"/> aw: € 0,00			<input type="checkbox"/> ow: € 0,00
W.4.2.6 Ti	<input type="checkbox"/> aw: € 0,00			<input type="checkbox"/> ow: € 0,00
W.4.2.7 Co	<input type="checkbox"/> aw: € 0,00			<input type="checkbox"/> ow: € 0,00
W.4.2.8 B		<input type="checkbox"/> dw [gw,dw]: € 0,00		<input type="checkbox"/> ow [aw,ow]: € 0,00
W.5.1 BZV, CZV, Kjeldahlstikstof, bezinkbare stoffen, zwevende stoffen, (totaal) fosfor en totaal stikstof	<input type="checkbox"/> aw: € 0,00			<input type="checkbox"/> ow [ow,gw]: € 0,00
W.5.2 minerale olie met gaschromatografie (met vlamionisatiedetectie)			<input type="checkbox"/> gw [ow,gw]: € 0,00	
W.5.3 perchloorethyleenextraheerbare stoffen en perchloorethyleenextraheerbare apolaire stoffen (infraroodspectrometrische bepaling)	<input type="checkbox"/> aw: € 0,00			
W.5.4 petroleumetherextraheerbare stoffen (gravimetrische bepaling)	<input type="checkbox"/> aw: € 0,00			
W.5.5 TOC als verschilmeting (TOC = TC – TIC)	<input type="checkbox"/> aw [aw,ow,gw]: € 0,00			
W.3.2 natrium, calcium, kalium, magnesium en totale hardheid		<input type="checkbox"/> dw [gw,dw]: € 0,00		
W.5.6 TOC als sommeting (TOC = POC + NPOC)	<input type="checkbox"/> aw [aw,ow,gw,dw]: € 0,00			
W.5.7 NPOC	<input type="checkbox"/> aw: € 0,00			<input type="checkbox"/> ow [ow,gw,dw]: € 0,00
W.5.8 totaal cyanide			<input type="checkbox"/> gw [gw,dw]: € 0,00	<input type="checkbox"/> ow [aw,ow]: € 0,00
W.5.9 vrij cyanide	<input type="checkbox"/> aw: € 0,00			
W.5.10 opgelost sulfide en in zuur milieu oplosbaar sulfide	<input type="checkbox"/> aw: € 0,00			

Voor ringtestschema's met meer dan 10 pakketten, zet u best 'resultaten weergeven' (links bovenaan) op 100. Op die manier kan u vlot door de inschrijvingstabel scrollen.

De pakketten waarvoor uw labo wenst in te schrijven dient u aan te vinken. Het inschrijvingsformulier 'voor erkende laboratoria' werd reeds vooraf door VITO ingevuld. Het betreft de pakketten waarvoor u - in het kader van uw erkenning - verplicht dient deel te nemen aan de ringtest / technische proef. Indien uw labo niet wenst deel te nemen voor een pakket kan u de inschrijving voor het betreffende pakket manueel verwijderen. Voor meer details hieromtrent zie infobundel van het betreffende ringtestschema (§ Inschrijvingsmodaliteiten).

Nadat u uw inschrijving heeft beëindigd - ook al wijzigt u niets aan het door VITO voorafgaandelijk ingevulde formulier - klikt u op 'inschrijven'. U komt dan in onderstaand venster terecht.

vlamionisatiedetectie)				
W.5.3 perchloorethyleenextraheerbare stoffen en perchloorethyleenextraheerbare apolaire stoffen (infraroodspectrometrische bepaling)				
W.5.4 petroleumetherextraheerbare stoffen (gravimetrische bepaling)				

1 tot 10 van 50 resultaten

Vorige Volgende

**Prijsberekening**

Totaal van pakketten: € 100,00  
Vaste kost: + € 435,00  
Eindtotaal: € 535,00

**Extra gegevens**

Bestelbon (ter referentie):

Opmerkingen:

**Inschrijvingsformulieren**

- onder erkenning of voor uitbreiding (tenzij 1e deelname)
- voor uitbreiding (1e deelname)

**Contactpersonen** (wens alle informatie te ontvangen van distributie (vink distributie(s) aan))

Hoofdgebruiker:

D1 (LNE, OVAM)  D2 (LNE)  D3 (LNE)  
  D1 (LNE, OVAM)  D2 (LNE)  D3 (LNE)

**Opgelet:** Default aangeduide zaken (bv. contactpersonen, pakketten) worden pas in de databank bevestigd nadat u op de knop 'Opslaan' heeft geklikt.

In dit venster kan u gebruikers koppelen aan distributies. Alle gebruikers hebben toegang tot de in Robin geplaatste informatie (begeleitend schrijven, staaloverzicht, rapporteerbestanden, rapporten,...). Door een distributie aan te vinken bij een gebruiker wordt deze persoon per e-mail verwittigd telkens er nieuwe informatie in Robin beschikbaar wordt gesteld voor de betreffende distributie. Default wordt de Hoofdgebruiker gekoppeld aan alle distributies van het ringtestschema. U komt ook in dit venster terecht wanneer u op de naam van het ringtestschema klikt. Op deze manier wordt u in de mogelijkheid gesteld om contactpersonen aan- of af te vinken en dit ook op het ogenblik dat de inschrijvingen reeds werden afgesloten.

U heeft ook nog de mogelijkheid om opmerkingen (bv. namen van personen die deelnemen aan de ringtest voor de manuele textuurbepaling, *kortingen waar u recht op heeft*,...) te formuleren in het opmerkingenveld. Nadat u gebruikers heeft gekoppeld aan distributies, klikt u op 'Opslaan', ook al wijzigt u niets (de voorgestelde koppelingen zijn immers NOG NIET opgeslagen). Bovenaan het scherm verschijnt de boodschap dat de extra gegevens met succes werden opgeslagen.

Extra gegevens met succes opgeslagen.

**Uw inschrijving voor ORKA & BACIL 2014**

Printvriendelijke weergave

10 resultaten weergeven Zoeken:

Pakket    afvalwater    drinkwater    grondwater    oppervlaktewater

In de Windows Internet Explorer kan u uw inschrijving afprinten door op tandwielte uiterst rechts te klikken. U klikt best eerst op 'Printvriendelijke weergave' alvorens uw inschrijving af te printen.



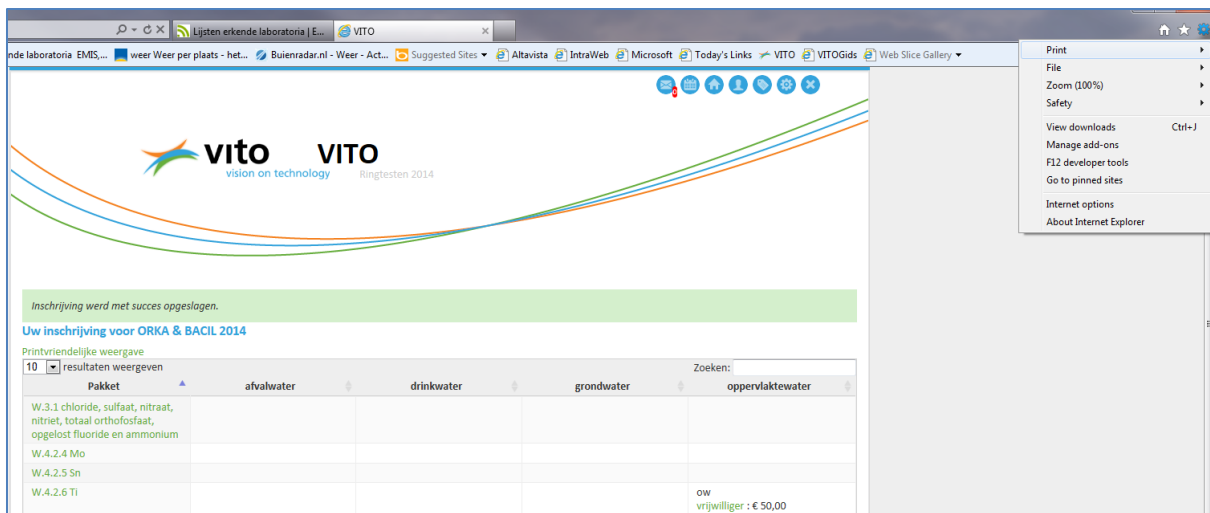

Als u op de naam van een pakket klikt, krijgt u normaal de parameters te zien waaruit het pakket is samengesteld. De parameters werden echter nog niet ingegeven in Robin. U kan deze terugvinden in de infobundel van het betreffende ringtestschema.

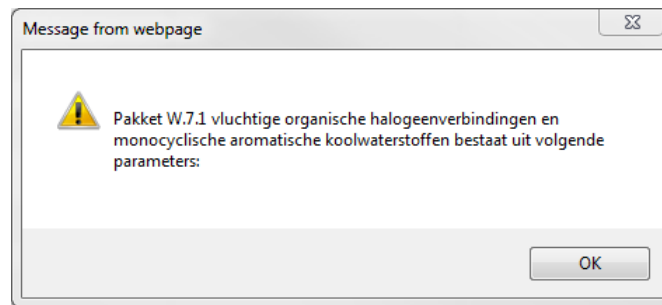

## 5. Verloop van een distributie

In het onderste gedeelte van de homepage van uw labo account zijn de distributies opgesomd waarvoor uw labo is ingeschreven.

## Inschrijvingen

Het inschrijvingsformulier in de rubriek **Onder erkenning of voor uitbreiding (tenzij 1e deelname)** werd door VITO voorafgaand ingevuld op basis van de inschrijving van het vorige jaar. Pakketten waarvoor u niet langer erkend wenst te blijven of een erkenning wenst te bekomen dient u zelf uit te vinken.

Pakketten waarvoor u wenst deel te nemen aan de ringtest en die niet vermeld staan op het inschrijvingsformulier in de rubriek **Onder erkenning of voor uitbreiding (tenzij 1e deelname)** dient u zelf aan te vinken op het inschrijvingsformulier in de rubriek **Voor uitbreiding erkenning (1e deelname)** of **Vrijwillige deelname**.

Zolang de inschrijving niet is afgesloten, kan u zelf uw inschrijving wijzigen. Na de afsluitingsdatum dient u een mail naar VITO ([ringtest@vito.be](mailto:ringtest@vito.be)) te sturen waarin u aangeeft welke wijzigingen voor uw labo moeten worden doorgevoerd.

10 ▼ resultaten weergeven						Zoeken: <input type="text"/>
	Afsluiting inschrijving	voor erkende laboratoria	voor uitbreiding erkenning (enkel indien 1e deelname)	voor uitbreiding erkenning (niet 1e deelname)	vrijwillige deelname	
AARDE 2018	16/02/2018	inschrijvingsformulier *	inschrijvingsformulier *	inschrijvingsformulier *	inschrijvingsformulier *	
COALLA 2018 (Albon)	20/01/2018	inschrijvingsformulier *	inschrijvingsformulier *	inschrijvingsformulier *	inschrijvingsformulier *	
COALLA 2018 (VLM)	20/01/2018	inschrijvingsformulier *	inschrijvingsformulier *	inschrijvingsformulier *	inschrijvingsformulier *	
LABS 2018	17/04/2018	inschrijvingsformulier *	inschrijvingsformulier *	inschrijvingsformulier *	inschrijvingsformulier *	
ORKA & BACIL 2018	09/01/2018	inschrijvingsformulier *	inschrijving aanpassen *	inschrijvingsformulier *	inschrijvingsformulier *	
TP OMGw 2018	19/11/2018	inschrijvingsformulier *	inschrijvingsformulier *	inschrijvingsformulier *	inschrijvingsformulier *	
TP OVAM 2018	26/07/2018	inschrijvingsformulier *	inschrijvingsformulier *	inschrijvingsformulier *	inschrijvingsformulier *	

1 tot 7 van 7 resultaten ◀ Vorige Volgende ▶

10 ▼ resultaten weergeven		Zoeken: <input type="text"/>
	Afsluiting inschrijving	
VKL 2018	04/05/2018	inschrijvingsformulier *

1 tot 1 van 1 resultaten ◀ Vorige Volgende ▶

\*: deze inschrijving is afgesloten, maar u kunt deze nog inloggen omdat u admin-rechten hebt. Dit bericht wordt enkel getoond aan admin users.

## Distributies

Hier vindt u alle informatie (begeleidend schrijven, staaloverzicht(en), rapporteerbestand(en), individue(e)(e) rapport(en), koerier, ...) van de distributies waarvoor u heeft ingeschreven.

10 ▼ resultaten weergeven				Zoeken: <input type="text"/>
Distributie	Distributiedatum	Deadline indiening resultaten	Deadline indiening ruwe data	
D1 (OMG) 2018	24/01/2018	14/02/2018	14/02/2018	
D2 (OMG) 2018	18/04/2018	09/05/2018	09/05/2018	

1 tot 2 van 2 resultaten ◀ Vorige Volgende ▶

Wanneer u op een distributie klikt, komt u in een window terecht waarin u informatie terugvindt / dient in te geven m.b.t.:

- [Afhalen ringteststalen / selectie monsternemer\(s\)](#)
- [Rapporteurbestanden](#)
- [Rapporten](#)

In de eerste rubriek '[Afhalen ringteststalen / selectie monsternemer\(s\)](#)' dient u de naam van de **koerier** te selecteren die de stalen komt ophalen bij VITO of aan te geven welke **monsternemer(s)** de ringtest / technische proef zal uitvoeren. Voor de koeriers kan U kiezen uit een lijst van namen die u heeft ingegeven in het menu 'Koeriers beheren'; de namen van de monsternemers geeft u / vindt u terug in het menu 'Monsternemers beheren'. Er kan slechts 1 koerier geselecteerd worden; voor de monsternemers kunnen meerdere namen aangevinkt worden.

## Koerier kiezen

Koerier:

Mai Wevers ▾

Monsternemers:

Toon De Ceuster

Heidi Hensen

Wijzigingen bewaren of terug

In de rubriek 'Afhalen ringteststalen' staan ook een aantal documenten met specifieke richtlijnen, monsteroverzichten, ... die betrekking hebben op de ringtest of technische proef.

**vito Labo X**  
vision on technology Ringtesten 2014

### Distributie 1 LNE OVAM (ORKA & BACIL 2014, AARDE 2014)

**Afhalen ringteststalen**  
Distributiedatum: 14/01/2014  
Toon De Ceuster is geselecteerd als koerier. Kies een andere koerier.

resultaten weergeven	Bestandsnaam	Zoeken:
	brief ringtest ORKA & BACIL - distributie september 2013.pdf	
	staaloverzicht LNEw september 2013.pdf	
1 tot 2 van 2 resultaten		

**Rapporteurbestanden**  
Elk rapporteerbestand dient u te downloaden en op een lokale schijf te bewaren waarna u de resultaten van uw labo kan invullen. Ten laatste op de deadline voor de indiening van de resultaten dient u het rapporteerbestand te uploaden. De wijze waarop dit dient te gebeuren staat meer in detail beschreven in de handleiding van Robin. Wij vragen u om de naam van het rapporteerbestand niet te wijzigen. Indien u er niet in slaagt om uw rapporteerbestand te uploaden, gelieve het dan per mail (ringtest@vito.be) aan VITO te bezorgen.

In te dienen rapporteerbestanden

resultaten weergeven	Rapporteurbestand	Deadline indiening resultaten	Ingediende resultaten	Zoeken:
	RAPPORTEERBESTAND ORKA & BACIL MICROBIO 180913.xls	12/02/2014		selecteer bestand upload bestand
1 tot 1 van 1 resultaten				

Ingediende rapporteerbestanden

resultaten weergeven	Rapporteurbestand	Deadline indiening resultaten	Ingediende resultaten	Vervangen door (na selectie)	Zoeken:
	RAPPORTEERBESTAND ORKA & BACIL ANOR 180913.xls	12/02/2014	RAPPORTEERBESTAND ORKA & BACIL ANOR 180913.xls	RAPPORTEERBESTAND ORKA & BACIL ANOR 180913.xls (75 KB)	selecteer bestand upload bestand
	RAPPORTEERBESTAND ORKA & BACIL OR 180913.xls	12/02/2014	RAPPORTEERBESTAND ORKA & BACIL OR 180913.xls		selecteer bestand upload bestand
1 tot 2 van 2 resultaten					

**Rapporten**  
Hier vindt u de groeps- en individuele rapporten van Distributie 1 LNE OVAM.

resultaten weergeven	Zoeken:
ror_labrap ANOR 18092013 final.pdf	
VITO rapport individueel ANOR 180913.pdf	
1 tot 2 van 2 resultaten	

In de rubriek 'Rapporteurbestanden' ziet u welke rapporteerbestanden u nog dient in te dienen en welke reeds ingediend zijn. Alvorens een rapporteerbestand in te vullen, bewaart u het (zonder de naam van het bestand te wijzigen) op een lokale schijf. Eenmaal het bestand ingevuld en bewaard is,

kan u het uploaden in Robin. In de 4<sup>de</sup> kolom van het betreffende rapporteerbestand klikt u op 'selecteer bestand', vervolgens kiest u het rapporteerbestand en klikt u 'upload bestand'.

Nadat u dit gedaan heeft komt het betreffende rapporteerbestand in de tabel 'Ingediende rapporteerbestanden' te staan. U kan een rapporteerbestand meerdere malen indienen. Enkel het laatste ingediende bestand wordt door Robin bewaard. Eénmaal de deadline voor indiening van resultaten is gepasseerd kan u geen bestanden meer uploaden.

In te dienen rapporteerbestanden

10 resultaten weergeven				Zoeken:
Rapporteerbestand	Deadline indiening resultaten	Ingediende resultaten		
Rapporteerbestand LNE 2016 D1 ANOR.xlsx	10/02/2016			deadline verstreken
Rapporteerbestand LNE 2016 D1 OR A.xlsx	10/02/2016			deadline verstreken
Rapporteerbestand LNE 2016 D1 OR B.xlsx	10/02/2016			deadline verstreken
Rapporteerbestand LNE 2016 D1 OR D.xlsx	10/02/2016			deadline verstreken
Rapporteerbestand LNE 2016 D1 OR E.xlsx	10/02/2016			deadline verstreken
Rapporteerbestand LNE 2016 D1 OR F.xlsx	10/02/2016			deadline verstreken
Rapporteerbestand OVAM 2016 D1 ANOR.xlsx	10/02/2016			deadline verstreken
Rapporteerbestand OVAM 2016 D1 OR C.xlsx	10/02/2016			deadline verstreken
Rapporteerbestand OVAM 2016 D1 OR D.xlsx	10/02/2016			deadline verstreken
Rapporteerbestand OVAM 2016 D1 OR F.xlsx	10/02/2016			deadline verstreken

1 tot 10 van 10 resultaten

Ingediende rapporteerbestanden

10 resultaten weergeven				Zoeken:
Rapporteerbestand	Deadline indiening resultaten	Ingediende resultaten	Vervangen door (na selectie)	
Rapporteerbestand LNE & OVAM 2016 D1 ANOR.xlsx	10/02/2016	Rapporteerbestand LNE & OVAM 2016 D1 ANOR.xlsx		deadline verstreken
Rapporteerbestand LNE & OVAM 2016 D1 OR A.xlsx	10/02/2016	Rapporteerbestand LNE & OVAM 2016 D1 OR A.xlsx		deadline verstreken
Rapporteerbestand LNE & OVAM 2016 D1 OR B.xlsx	10/02/2016	Rapporteerbestand LNE & OVAM 2016 D1 OR B.xlsx		deadline verstreken
Rapporteerbestand LNE & OVAM 2016 D1 OR C.xlsx	10/02/2016	Rapporteerbestand LNE & OVAM 2016 D1 OR C.xlsx		deadline verstreken
Rapporteerbestand LNE & OVAM 2016 D1 OR D.xlsx	10/02/2016	Rapporteerbestand LNE & OVAM 2016 D1 OR D.xlsx		deadline verstreken
Rapporteerbestand LNE & OVAM 2016 D1 OR E.xlsx	10/02/2016	Rapporteerbestand LNE & OVAM 2016 D1 OR E.xlsx		deadline verstreken
Rapporteerbestand LNE & OVAM 2016 D1 OR F.xlsx	10/02/2016	Rapporteerbestand LNE & OVAM 2016 D1 OR F.xlsx		deadline verstreken

1 tot 7 van 7 resultaten

Ten slotte vindt u in de rubriek 'Rapporten' het distributierapport alsook de individuele rapporten van de ringtest / technische proef van uw labo terug.

## 6. Mailing

De mails die vanuit Robin worden verstuurd zijn korte berichten zonder attachements, waarin vermeld wordt dat bepaalde informatie ter beschikking gesteld wordt / dient te worden in Robin. Alle personen die bij de inschrijvingen aangevinkt zijn/worden ontvangen deze mail. U komt in onderstaand scherm door op de Homepage op de naam van het ringtestschema (AARDE, COALLA, ORKA&BACIL, LABS, TP LNE, TP OVAM) te klikken.

## Inschrijvingsformulieren

### Infobundel

- Infobundel ORKA&BACIL

### Contactpersonen (wens alle informatie te ontvangen van distributie (vink distributie(s) aan))

Hoofdgebruiker:

toon.deceuster@vito.be

cindy.kenis@vito.be  D1 (LNE, OVAM)  D2 (LNE)  D3 (LNE)

tom.sneyers@vito.be  D1 (LNE, OVAM)  D2 (LNE)  D3 (LNE)

toon.deceuster@vito.be  D1 (LNE, OVAM)  D2 (LNE)  D3 (LNE)

**Opgelet:** Default aangeduide zaken (bv. contactpersonen, pakketten) worden pas in de databank bevestigd nadat u op de knop 'Opslaan' heeft geklikt.

Opslaan

De mails worden naar het opgegeven e-mailadres verstuurd; zij komen ook toe in de mailbox (=mailbox van het e-mailadres waarmee ingelogd is) 'Berichten' in uw labo account.

**Inbox voor VITO**

10 resultaten weergeven

Van	Onderwerp	Verstuurd op
ringtest@vito.be	<b>TestDistributie (ORKA &amp; BACIL 2014, TEST) - Staaloverzicht + begeleidend schrijven</b>	20 januari 2014 13:23
ringtest@vito.be	<b>TestDistributie (ORKA &amp; BACIL 2014, TEST) - Afhalen ringtestmonsters</b>	20 januari 2014 13:23
ringtest@vito.be	<b>TestDistributie (ORKA &amp; BACIL 2014, TEST) - Rapporteerbestanden</b>	20 januari 2014 13:23
ringtest@vito.be	<b>TestDistributie (ORKA &amp; BACIL 2014, TEST) - Ringtestrapporten</b>	20 januari 2014 13:24

1 tot 4 van 4 resultaten

## 7. Bevestiging ingave gegevens

Voortaan zal automatisch een mail gestuurd worden indien bepaalde zaken in Robin worden ingegeven (bv. inschrijving, uploaden rapporteerbestand, ...) of gewijzigd (bv. inschrijving, gebruikersaccount, labo account,...). De mail wordt gestuurd naar de persoon die de ingave / wijziging doorvoert (= persoon die ingelogd is in Robin). Andere personen van het laboratorium krijgen deze mail(s) niet. Indien gewenst kan de betreffende persoon er voor zorgen dat hij deze mails niet krijgt. Hiertoe dient hij in zijn gebruikersaccount 'Bevestig belangrijke acties via mail' af te vinken. Default is deze optie voor alle gebruikers aangevinkt. Indien je geen bevestigingsmail toekrijgt, gelieve dan eerst na te gaan of deze optie is aangevinkt alvorens VITO te contacteren.

## Gebruiker bewerken

(\*) verplicht in te vullen velden

Aanspreking

Mr.

Naam\*

De Ceuster

Voornaam\*

Toon

Functie\*

Administrator

Telefoonnummer\*

01433----

E-mailadres\*

toon.deceuster@vito.be

Bevestig belangrijke acties via mail



In geval u uw wachtwoord wilt aanpassen: